

Gesamtansicht 1



Westansicht

Gesamtansicht 2

Terrassenbereich

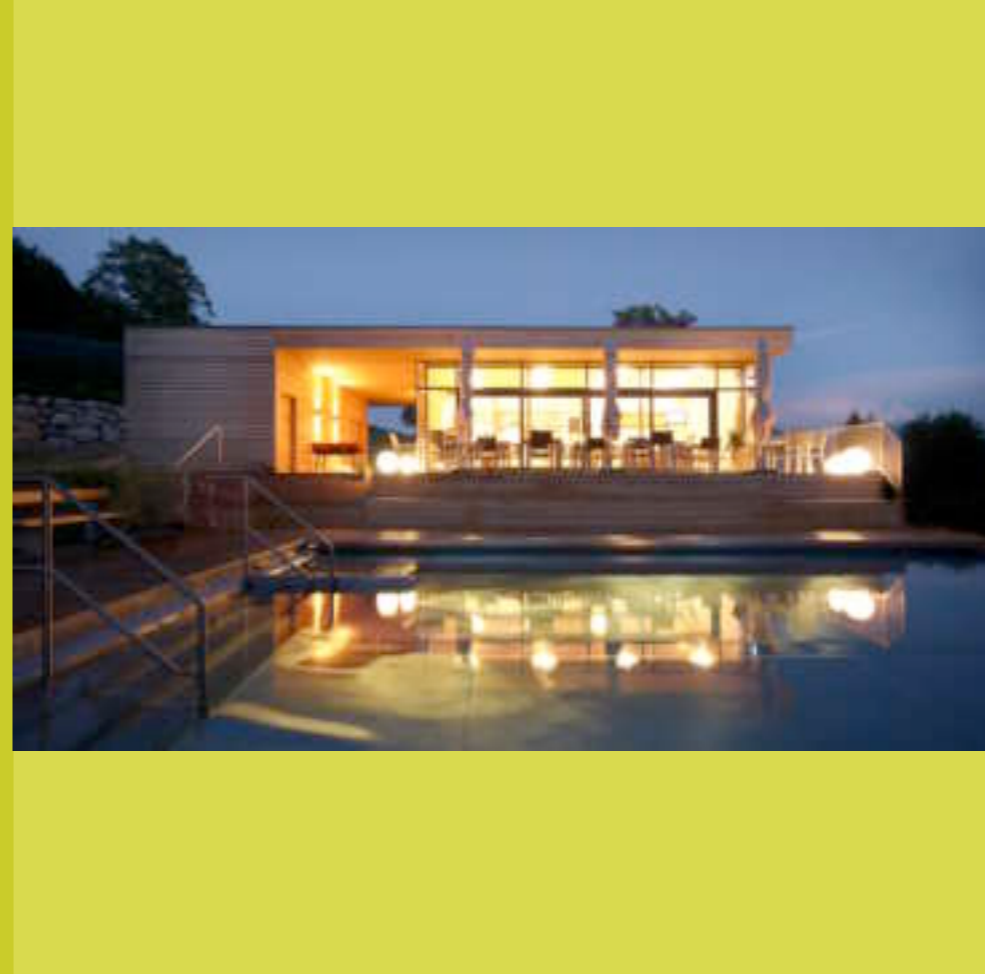

Gesamtansicht 4

Nachtsansicht



Innenansicht 1

Barbereich

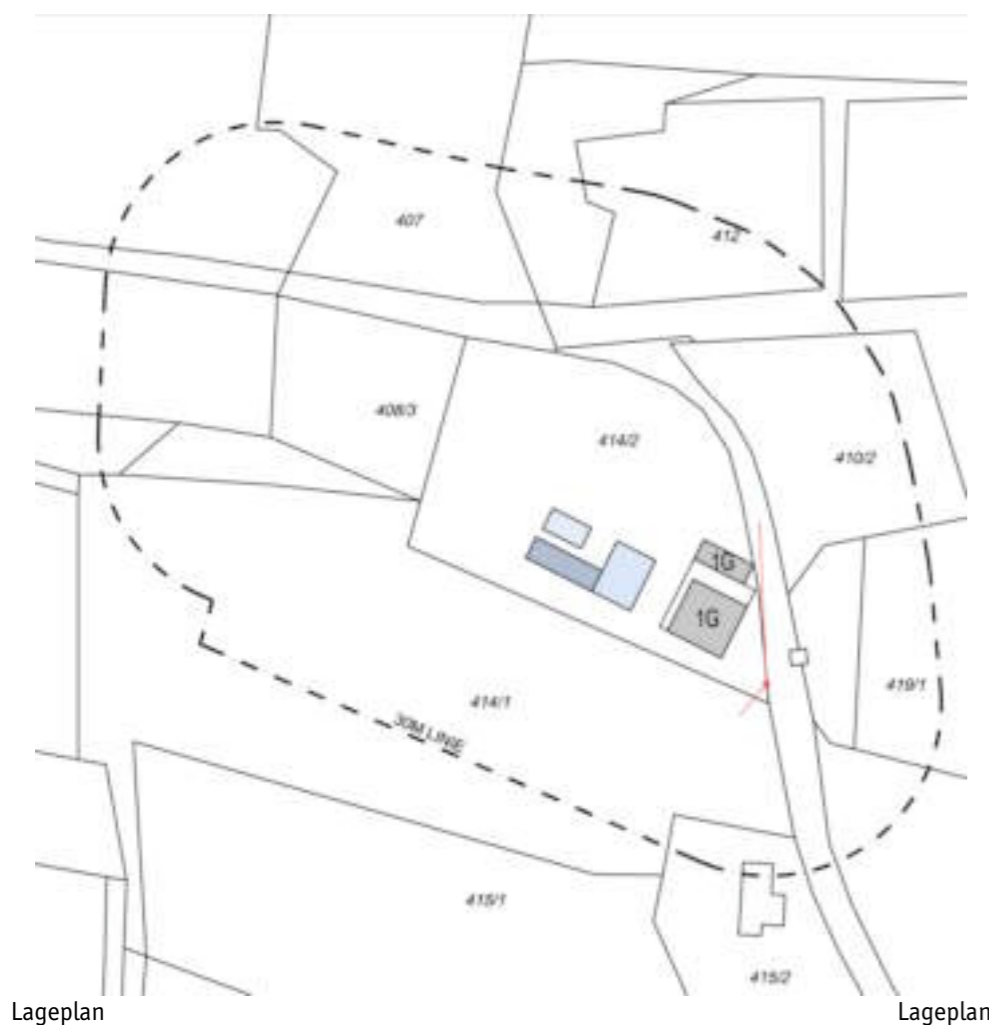

Lageplan

Lageplan

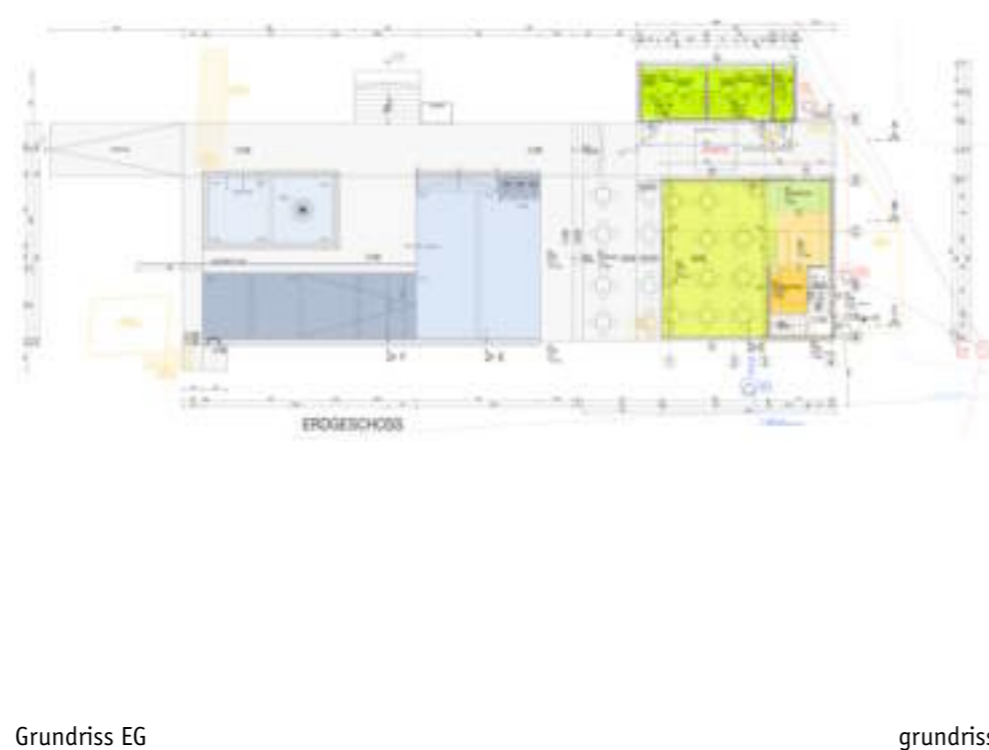

Grundriss EG

grundriss

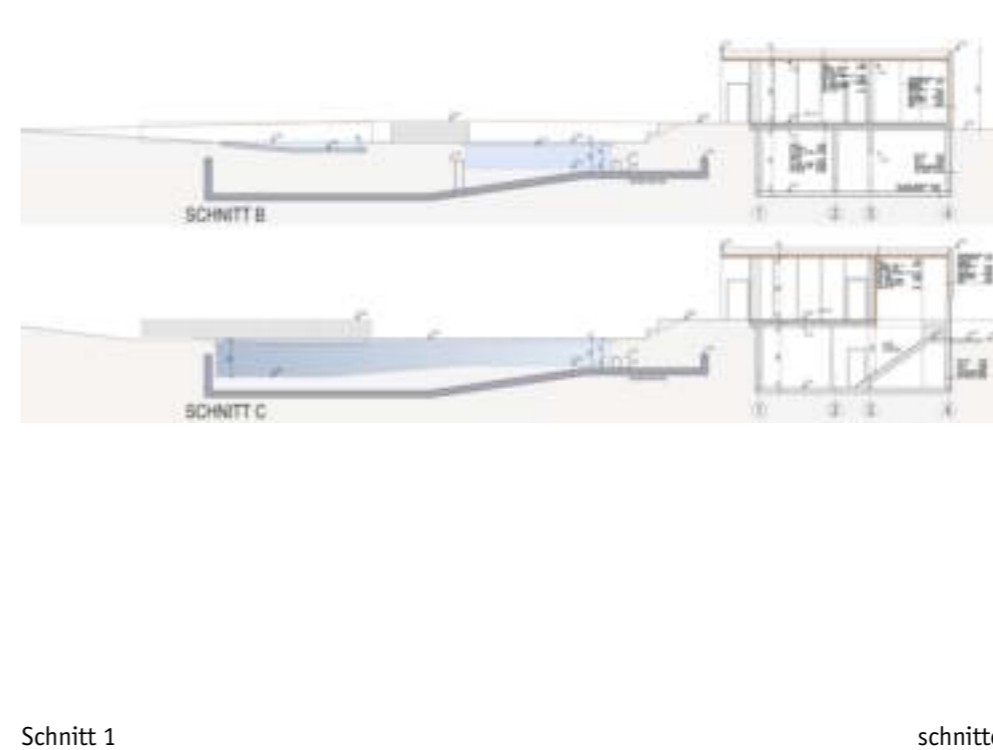

Schnitt 1

schnitte

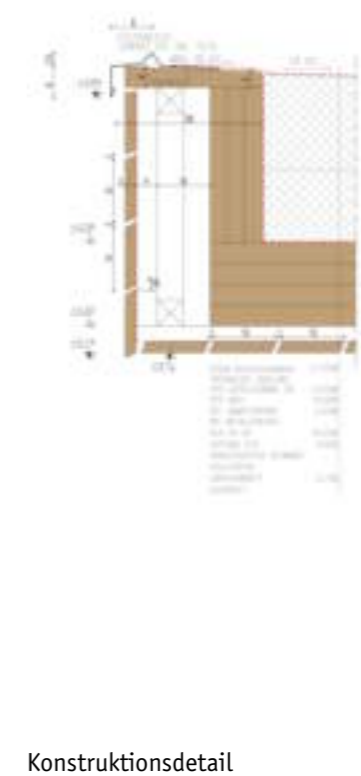

Konstruktionsdetail

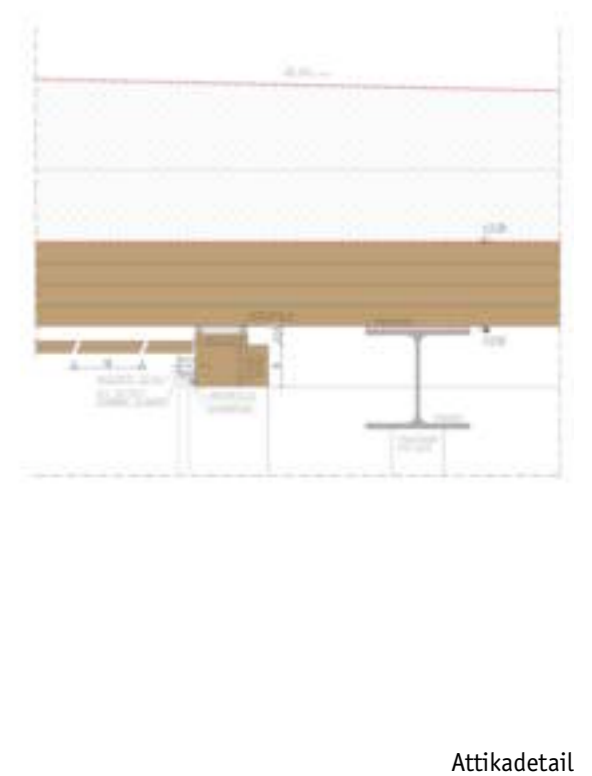

Attikadetail

Planungsbeginn: **2006 (Wettbewerb)**

Baubeginn: **2007**

Fertigstellung: **2008**

Einreicher: **SCHACHNERHAUS GmbH**

BauherrIn: **Gemeinde Pürgg Trautenfels**

ArchitektIn/PlanerIn: **Kreiner Architektur**

Ausführender Holzbaubetrieb: **Schachner Haus GmbH**

Statik/Tragwerksplanung: **DI Franz Tasch**

Flächen/Rauminhalt/Kosten Kennzahlen laut Ö-Norm 1800

Grundstücksfläche: **3270 m²**

Bebaute Fläche: **142 m²**

Bruttogrundfläche (BGF): **279 m²**

Nutzfläche (BGF): **200 m²**

umbauter Raum: **840 m²**

Bauweise

Materialien

Fassade: **Lärche natur**

Wärmedämmung: **Mineralwolle**

Fenster: **Holz/Alu**

Eindeckung Dach: **Kautschukbahn**

Fußböden: **Steinzeug, Lärchenbohlen Natur**

Innovative Technologien

Einsatz von innovativen Technologien zur Minimierung der

Betriebskosten:

- Fotovoltaik
- Solarnutzung
- kontrollierte Wohnraumbelüftung
- intelligente Gebäudesteuerung
- Sonstige:

Energiekennzahl

Schichtaufbau innen nach außen bzw. oben nach unten

U-Wert W/m²K

Außenwände EG Lärche gehobelt 2cm 0,21

Hinterlüftung 5cm

Windbahn

Mineralwolle 2x5cm

KLH 9,6cm

Dampfbremse

Mineralwolle 5cm

Gipskartonplatte

Fensterrahmen-

material Lärche

Dach EPDM Kautschukbahn 0,19

Trennvlies

Gefälledämmung 16cm

Dampfsperre

KLH 16cm

Lattung

Lärchenbretter gehobelt

Bei der Planung des Naturbades wurde auf die einzigartige Lage des Grundstückes Rücksicht genommen. Die architektonische Haltung entstand aus dem Respekt zur Natur und verhält sich mit ihrer klaren Form und den naturbelassenen Materialien einfach und zurückhaltend.

Das wichtige Element des Freibades ist der Steg, über den sämtliche Funktionsbereiche erschlossen werden. Aufgrund der länglichen Grundrissform der Badeanlage wurde er von Ost nach West ausgerichtet und führt die Besucher unmittelbar von der Strasse aus über die Kassa, Umkleidekabinen, Sanitärbereiche & Aussichtsterrasse Richtung Beckenanlage.

Das Naturbad Pürgg verfügt über drei Schwimmbereiche: ein Kinderplanschbecken, ein Nichtschwimmer- sowie ein Sportbecken.

Der trennende Steg ist jederzeit als Bühne für zusätzliche Nutzung (Theater, Musik, etc. mit herrlicher Kulisse) adaptierbar, die Holzstufen können als Sitzmöglichkeiten fungieren.

Durch die Freiflächengestaltung soll der ursprüngliche Gedanke des NATURBADES unterstrichen werden.